

2024 成果報告展示 がじゅくてん

会場案内図 横浜市民ギャラリーあざみ野 1F 展示室1・2F 展示室2

1階展示室

【平面作品】
聖蹟桜ヶ丘スタジオ
上用賀スタジオ
練馬スタジオ

【立体作品】
武蔵小山スタジオ
千歳鳥山スタジオ
目白スタジオ
豊洲めぐみスタジオ

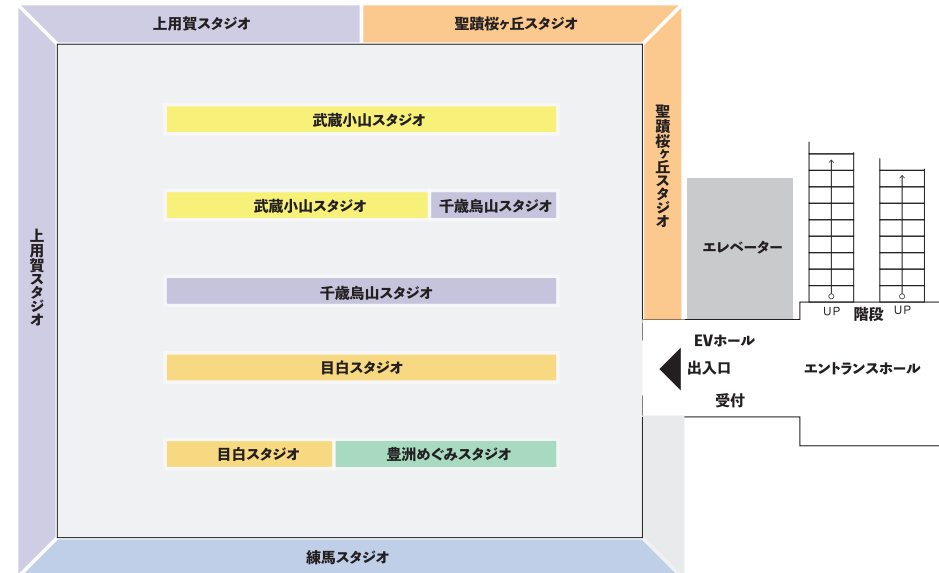

2階展示室

【平面作品】
三鷹スタジオ
用賀スタジオ
せんせいたち

【立体作品】
田園調布スタジオ
菊川スタジオ
代田スタジオ
せんせいたち

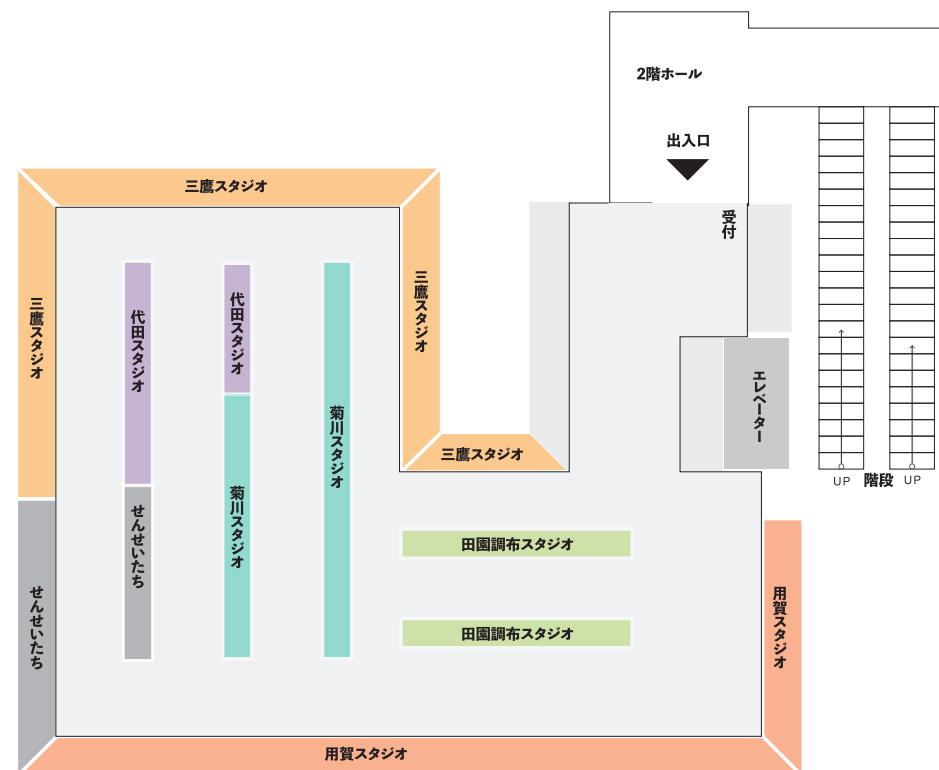

2024 成果報告展示 がじゅくてん

■ 展示期間 2024年12月21日(土)・22日(日)

■ 開催時間 21日10:00~17:00・22日10:00~15:00

■ 展示会場 横浜市民ギャラリーあざみ野
1F 展示室1・2F 展示室2 (入場無料)
〒225-0012 横浜市青葉区あざみ野南 1-17-3
アートフォーラムあざみ野内
横浜市民ギャラリーあざみ野

■ 主催 こども美術教室がじゅく「がじゅくてん実行委員会」

■ お問い合わせ TEL:090-1775-5480
E-mail:gajyuku@gajyuku.com

■ アクセス
《電車ご利用の場合》東急田園都市線「あざみ野駅」東口 徒歩5分
横浜営地下鉄「あざみ野駅」1・2番出口 徒歩5分
《自動車をご利用の場合》東名高速青葉ICをおりて246号線を渋谷方面に向かい、「江田駅東」の交差点で左折

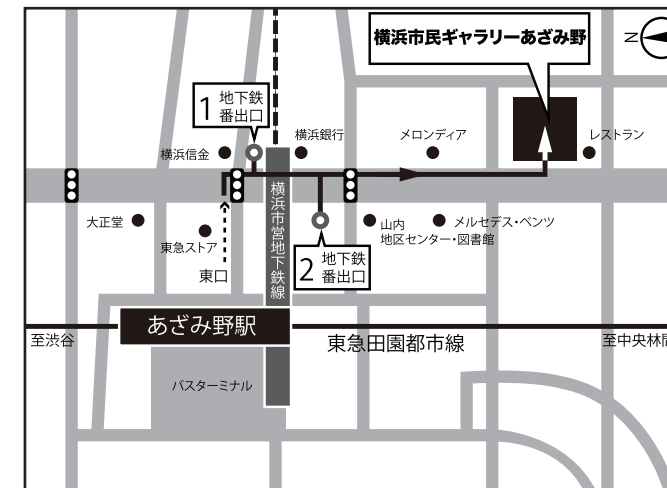

“がじゅく”ってどんなところ？

こども美術教室“がじゅく”では幼児から小学生、中高生までを対象に、制作プロセスの重要性に焦点を当て、作品ができあがるまでの思考や実体験を大切に美術教育を実践しています。水彩画や工作に加え、専門的なデッサンや立体造形なども取り入れ、美術家として活動しているスタッフによる経験にもとづいた指導が特徴です。

美術で「創造」と「行動」の力を育てたい

こども美術教室がじゅく(画塾)は、美術で子どもたちの「創造」と「行動」の「力」を育てることを目的として2007年に設立した、こどものための絵画・造形教室です。
子ども達にとって絵を描いたり工作などの創作活動は、健康に成長するために不可欠な心と身体の活動だといえます。私達は子ども達の豊かな感受性や旺盛な興味をテレビやゲームなどで偏らせたくないと考え、自らの手で何かを作り出せる喜びとその美術体験を多くの子ども達に分け与えたいと考えています。
こどもの自由な発想や発見を大切に、「作る」ことの楽しさと、思いや気持ちを形あるもので表現し人に伝えられる「うれしさ」を実感させ、固定観念にとらわれない「柔軟な心」の育成を目指します。

プロセスに重点を置いて 子供ひとりひとりの感性を引き出し大きく育てます

絵を描いたり、工作をしたり、大事なものは出来上がった作品ではなく…描いたり、造ったりしているその時間美術を通した創作活動…そのプロセスに大切な事がいっぱい詰まっています

首都圏に12スタジオ(教室)があります

- 千歳鳥山スタジオ：千歳鳥山駅から徒歩10分
- 豊洲めぐみスタジオ：新豊洲駅から徒歩8分
- 聖蹟桜ヶ丘スタジオ：聖蹟桜ヶ丘駅から徒歩8分
- 上用賀スタジオ：上用賀・桜新町駅から徒歩9分
- 田園調布スタジオ：田園調布駅・多摩川駅から徒歩14分
- 上用賀スタジオ：上用賀駅から徒歩25分
- 菊川スタジオ：森下駅より徒歩4分
- 小山スタジオ：武蔵小山駅から徒歩6分
- 三鷹スタジオ：三鷹駅から徒歩12分
- 目白スタジオ：目白駅から徒歩7分
- 練馬スタジオ：練馬駅から徒歩10分
- 代田スタジオ：三軒茶屋駅から徒歩15分



お問い合わせは電話かメールで！
090-1775-5480 gajyuku@gajyuku.com

“がじゅく”で検索！
www.gajyuku.com



横浜市民ギャラリーあざみ野
YOKOHAMA CIVIC ART GALLERY AZAMINO

2024 成果報告展示 がじゅくてん

“こども美術教室がじゅく”は東京12箇所の小さなスタジオで、幼児から小学生・中高生の子ども達に制作プロセスを大切に美術教育活動を行なっています。がじゅくの子ども達はプロセスの中で色や形、素材と出会い、発見や感動の連続からたくさんの事を日々学び、つくっています。作品から聞こえてくる子ども達の声に耳を傾けてみると、純朴な創造の源流が見えてくるかもしれません。一生懸命そして楽しく創作活動を行なっている、小さなアーティスト1164人がくりひろげる魅力あふれるアートの世界をご覧ください。

2024年12月21(土)・22(日)

■会場：横浜市民ギャラリーあざみ野 1F 展示室1・2F 展示室2 入場無料
■開催時間：21日10:00~17:00・22日10:00~15:00

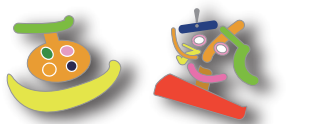

出品アーティスト (所属スタジオ・氏名)

Grid of artist names and studio affiliations. Columns include various studio names like 聖蹟桜ヶ丘スタジオ, 田園調布スタジオ, 武蔵小山スタジオ, etc. Artists listed include 青木 里奈, 堀口 真帆, 間藤 水, etc.

塾生出品者 1164名 講師出品者 62名